

Aldo Gherardi Architetto Marco Lenzi Architetto
 Piazza S. Luce 8/A - 55021 - Lucca - Tel. 050/2211111

COMUNE DI STAZZEMA
 Medaglia d'oro al valor militare

PROVINCIA DI LUCCA

REGOLAMENTO URBANISTICO
 L.R.T. 1/05

Responsabile del Progetto urbanistico
 Arch. Aldo Gherardi

Gruppo di lavoro
 Arch. Marco Lenzi
 Geom. Claudio Forghieri
 Geom. Stefano Turri

Geologo incaricato
 Dott. Mauro Allagosta

Consulente per la pianificazione
 Arch. Stefano Modena

Collaboratori al progetto:
 Geom. Serena Pardini
 Simona Pisarotti
 Michele Armanini
 Davide Petrocchi
 Alice Forghieri
 Piena Marchetti

Responsabile del procedimento
 Dott. Luca Caressa

Garante della Comunicazione
 Ing. Valentina Maggi

Sindaco
 Dott. Ing. Michele Silicani

Assessore ai Lavori Pubblici - Urbanistica - Aspetto del Territorio
 Rag. Maurizio Verona

TAV. 1bis QC - Sistema Funzionale del Territorio Rurale
 Scala 1:10000

Data: Aprile 2009 Timbri:

Nota:

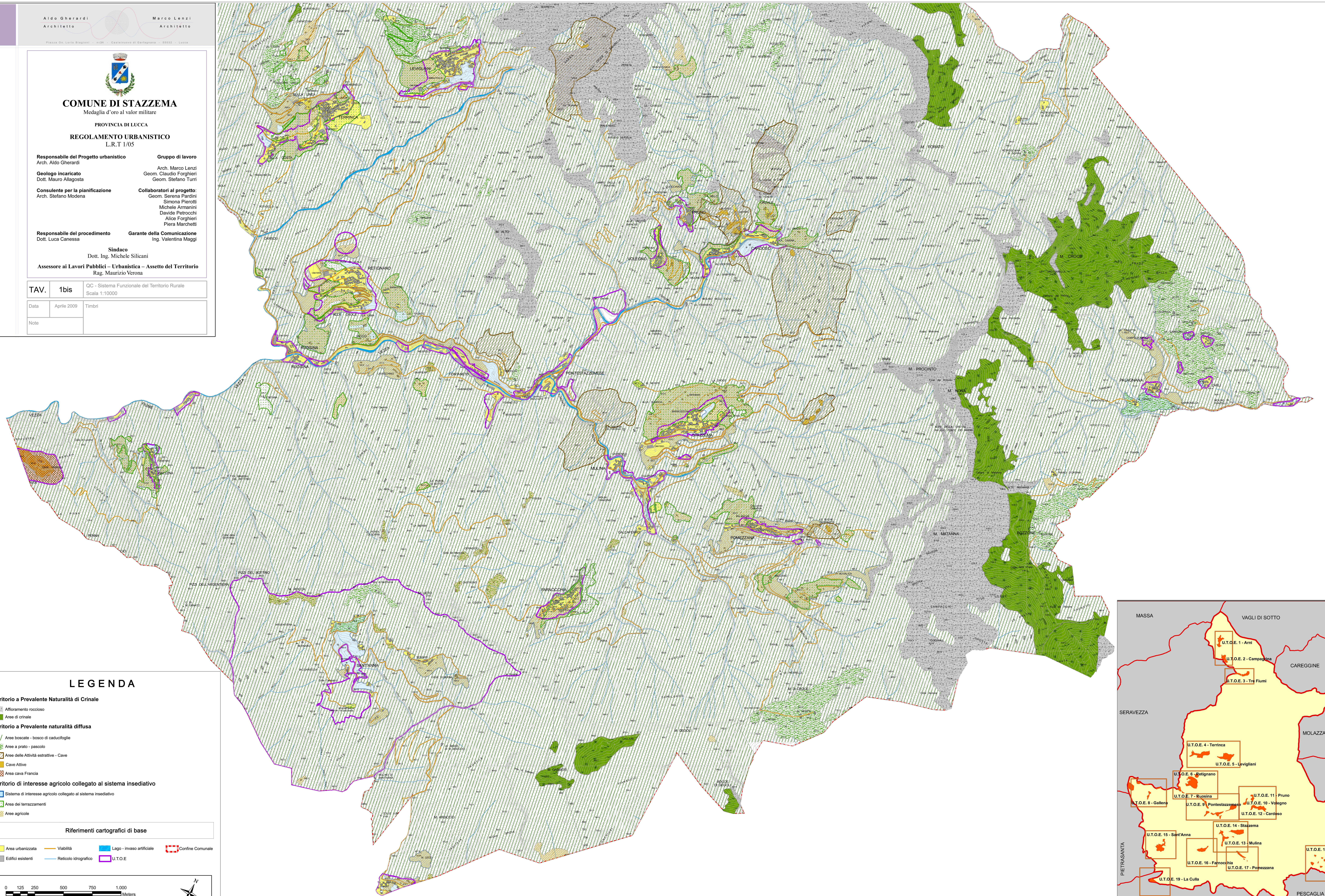

LEGENDA

Territorio a Prevalente Naturalità di Crinale

- Affioramento roccioso
- Area di crinale

Territorio a Prevalente naturalità diffusa

- Aree boscate - bosco di caducifoglie
- Aree a prato - pascolo
- Aree delle Attività estrattive - Cave
- Cave Attive
- Area cava Francia

Territorio di interesse agricolo collegato al sistema insediativo

- Sistema di interesse agricolo collegato al sistema insediativo
- Area dei terrazzamenti
- Aree agricole

Riferimenti cartografici di base

- Area urbanizzata
- Viabilità
- Lago - invaso artificiale
- Confine Comunale
- Edifici esistenti
- Reticolo idrografico
- U.T.O.E.

0 125 250 500 750 1.000 Meters

