

Aldo Gherardi Architetto
Marco Lenzi Architetto

PIAZZA DEL LAVORO 10 - 51018 - CARRATELLO (PT) - TEL. 0587 - 40000



COMUNE DI STAZZEMA
Medaglia d'oro al valor militare

PROVINCIA DI LUCCA

REGOLAMENTO URBANISTICO
L.R.T.1/05

Responsabile del Progetto urbanistico
Arch. Aldo Gherardi

Gruppo di lavoro
Arch. Marco Lenzi
Geom. Claudio Forghieri
Geom. Stefano Turri

Geologo incaricato
Dott. Mauro Allagosta

Consulente per la pianificazione
Arch. Stefano Modena

Collaboratori al progetto:
Geom. Serena Pardini
Simona Pierotti
Michele Armani
Davide Petrocchi
Alice Forghieri
Piera Marchetti

Responsabile del procedimento
Dott. Luca Canessa

Garante della Comunicazione
Ing. Valentina Maggi

Sindaco
Dott. Ing. Michele Silicani

Assessore ai Lavori Pubblici - Urbanistica - Assetto del Territorio
Rag. Maurizio Verona

TAV. 2 bis QP - Mappa dell'Accessibilità Urbana
Scala 1:5000

Data Aprile 2009 Timbri

Note

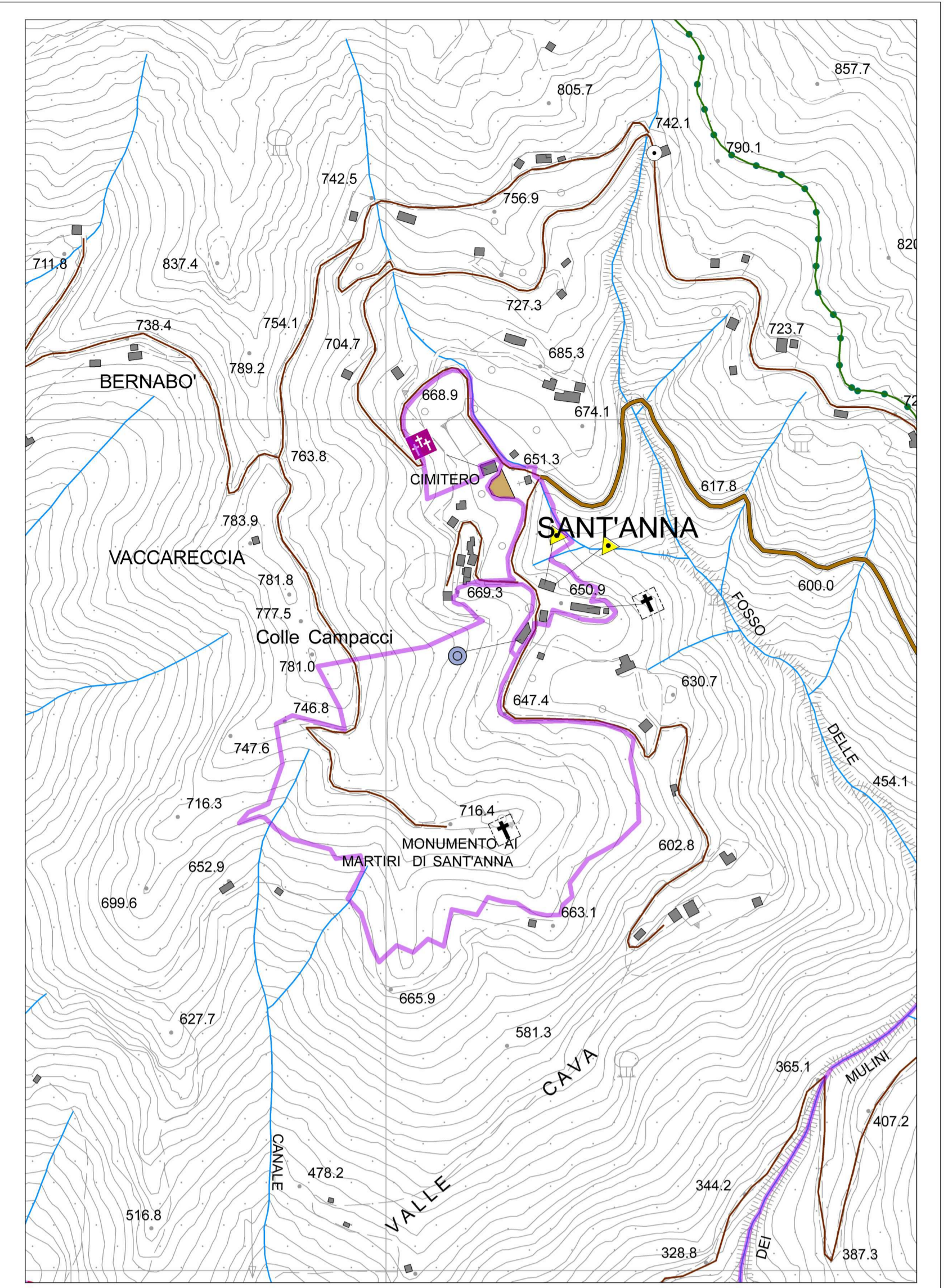
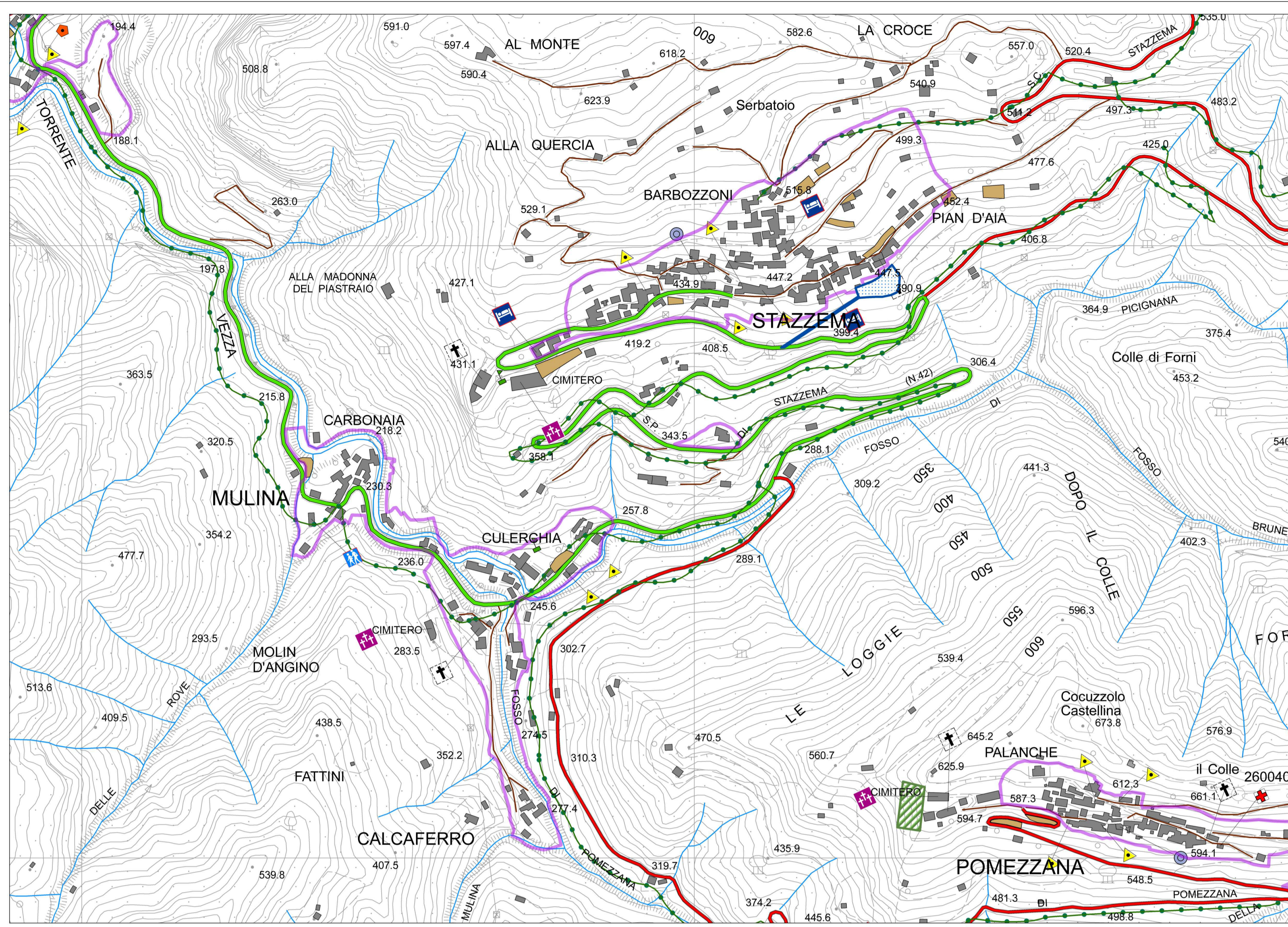

13-14 MULINA - STAZZEMA

15 S. ANNA

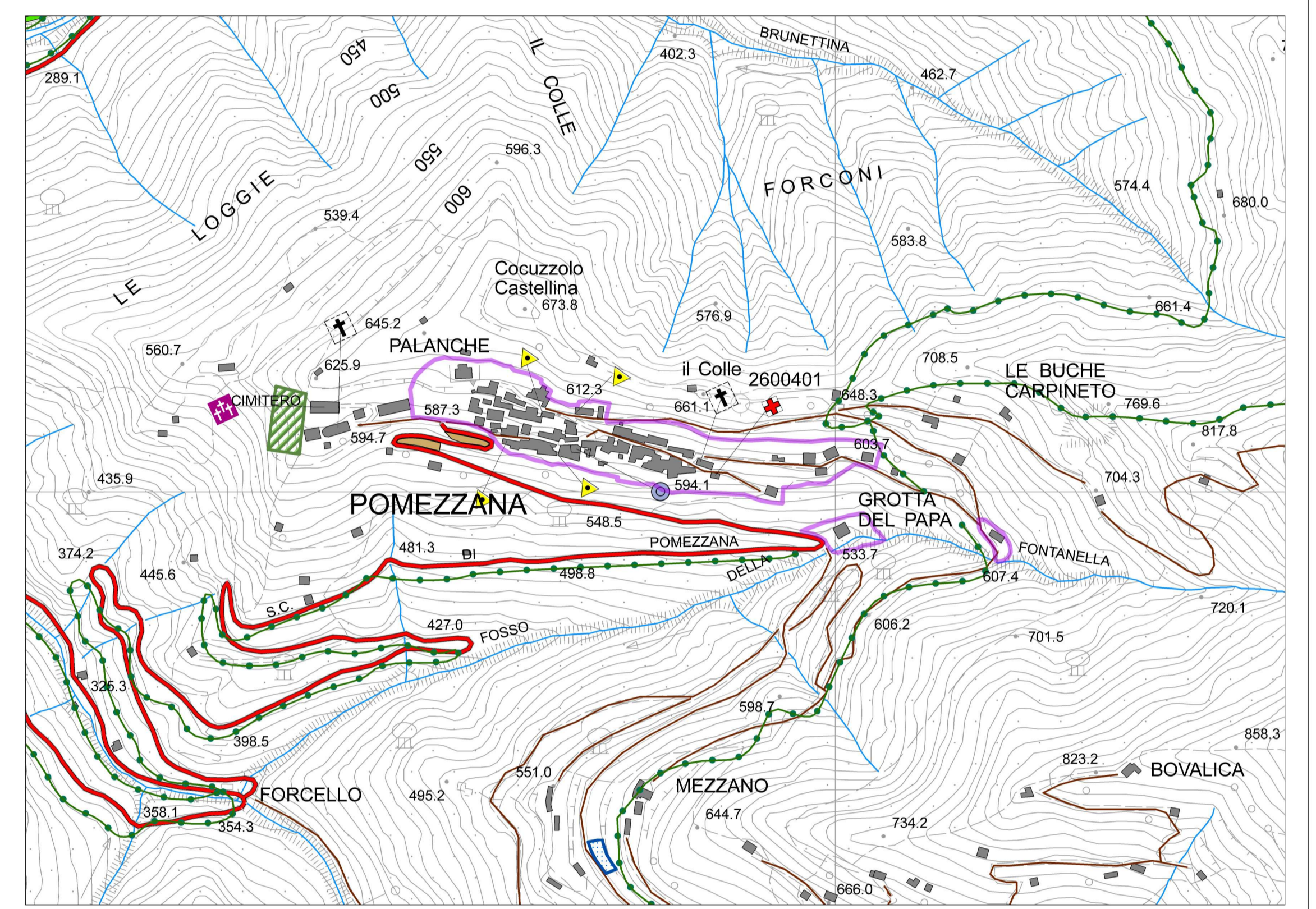
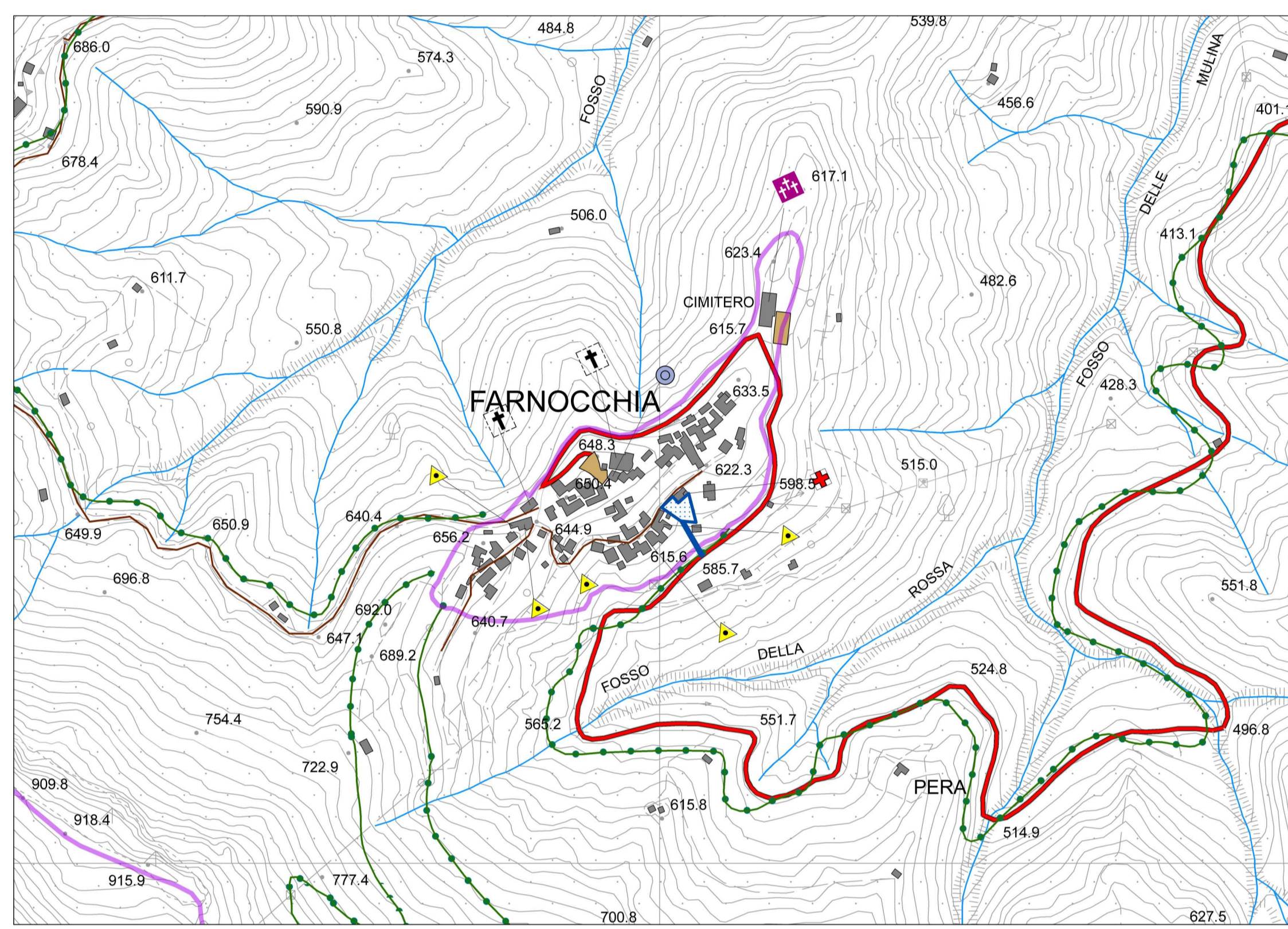

16 FARNOCCHIA

17 POMEZZANA

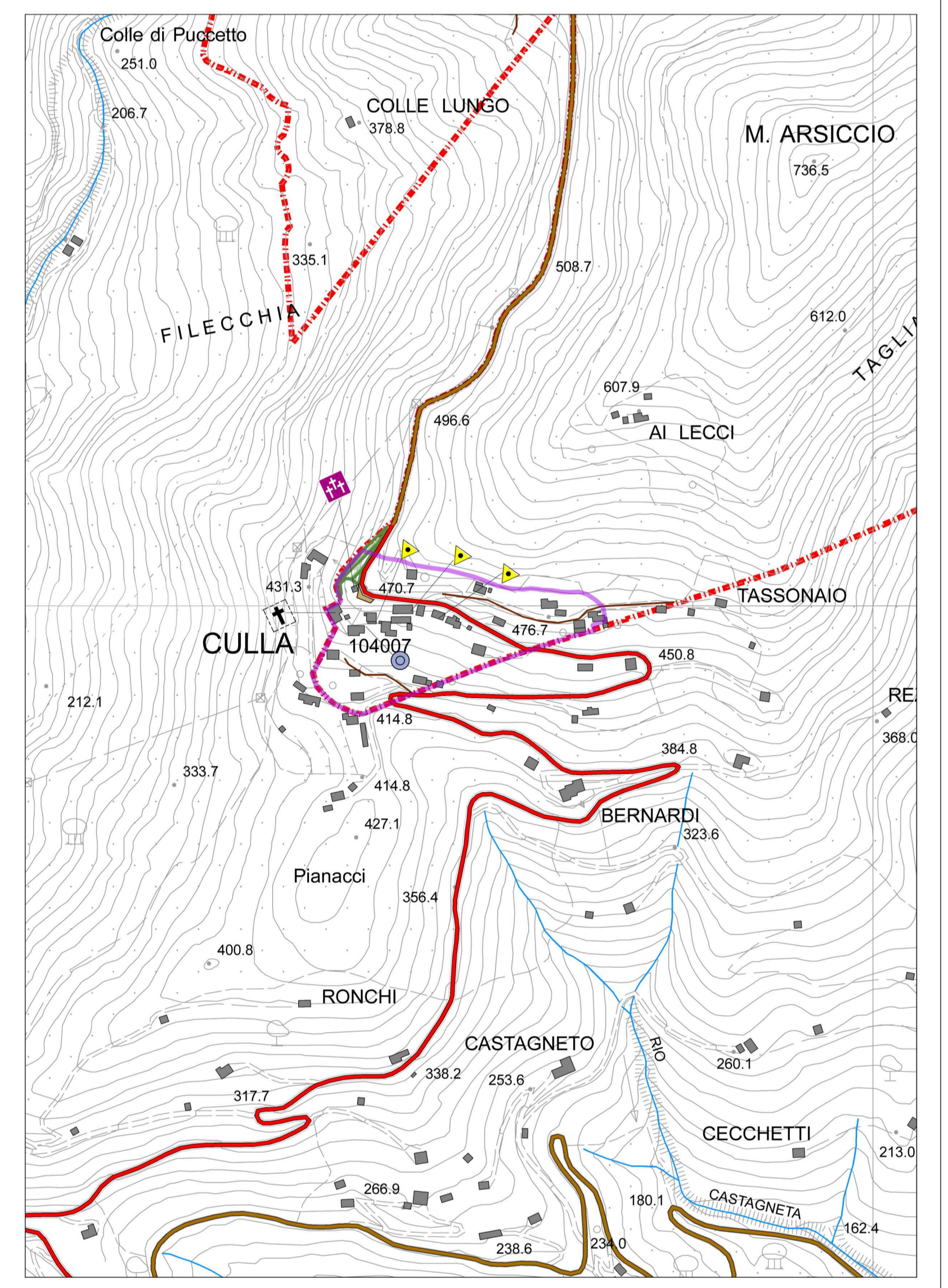
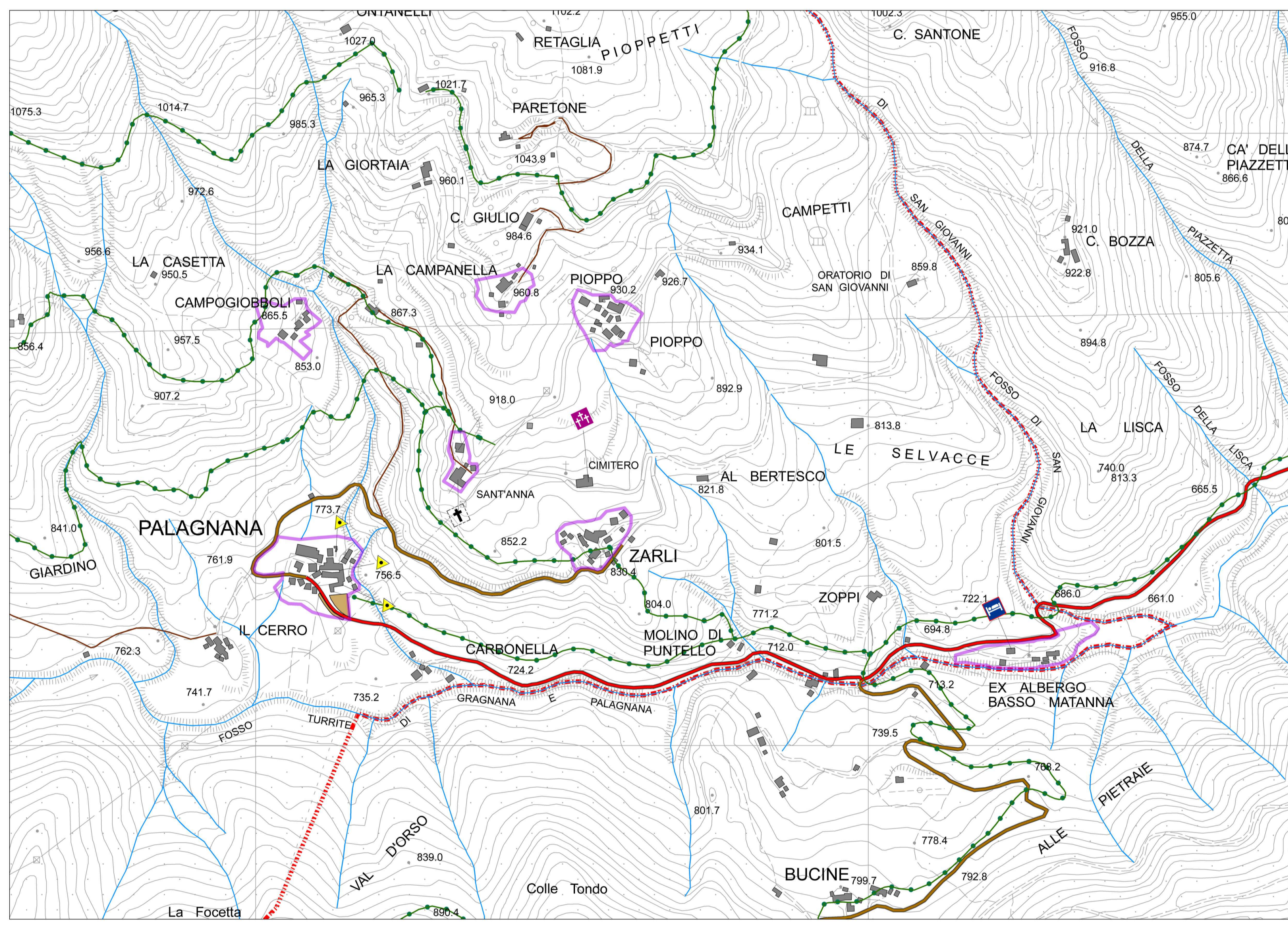

18 PALAGNANA

19 LA CULLA

LEGENDA

Mapa Accessibilità Urbana

- | | |
|---|---|
| <p>Subsistema Infrastrutturale</p> <ul style="list-style-type: none"> Viabilità Provinciale di Supporto ai Sistemi Insediativi Locali Viabilità Comunale Strada Comunale - Viabilità minore Galleria Percorso Storico Sentiero Escursionistico Naturalistico <p>Subsistema dei Servizi di Progetto</p> <ul style="list-style-type: none"> Viabilità di progetto Parcheggi di progetto Verde sportivo di Progetto Campo di Progetto Area Ex miniera di Mercurio e Cinabro Verde Pubblico | <p>Subsistema dei Servizi</p> <ul style="list-style-type: none"> Ambulatorio Medico Centro Sociale Cerchi (centro per la ricerca e l'alta formazione per la prevenzione del Rischio Sismico) Cimitero Edificio Religioso Parcheggio Servizio Privato d'interesse Collettivo Servizio Pubblico Struttura Sanitaria Struttura Scolastica Struttura Turistico - Ricettiva Verde Sportivo Verde Pubblico |
|---|---|

Riferimenti cartografici di base

- | | | |
|-------------------|----------------------|------------------|
| Edifici esistenti | U.T.O.E. | Confine Comunale |
| Viabilità | Reticolo idrografico | |

