

Aldo Gherardi Architetto Marco Lenzi Architetto
 Piazza Duca Luca Strozzi - 55100 - Casertina di Stazzema - 55032 - Lucca

COMUNE DI STAZZEMA
 Medaglia d'oro al valor militare
 PROVINCIA DI LUCCA
REGOLAMENTO URBANISTICO
 L.R.T. 1/05

Responsabile del Progetto urbanistico
 Arch. Aldo Gherardi

Gruppo di lavoro
 Arch. Marco Lenzi
 Geom. Claudio Forghieri
 Geom. Stefano Turri

Geologo incaricato
 Dott. Mauro Allagosta

Consulente per la pianificazione
 Arch. Stefano Modena

Collaboratori al progetto:
 Geom. Serena Pardini
 Simona Pierotti
 Michele Armani
 Davide Petrocchi
 Alice Forghieri
 Piera Marchetti

Responsabile del procedimento
 Dott. Luca Canessa

Garante della Comunicazione
 Ing. Valentina Maggi

Sindaco
 Dott. Ing. Michele Silicani

Assessore ai Lavori Pubblici - Urbanistica - Assetto del Territorio
 Rag. Maurizio Verona

TAV. 1 bis QP - Struttura degli spazi urbani - scala 1:5000
 Data Maggio 2010 Timbri
 Note

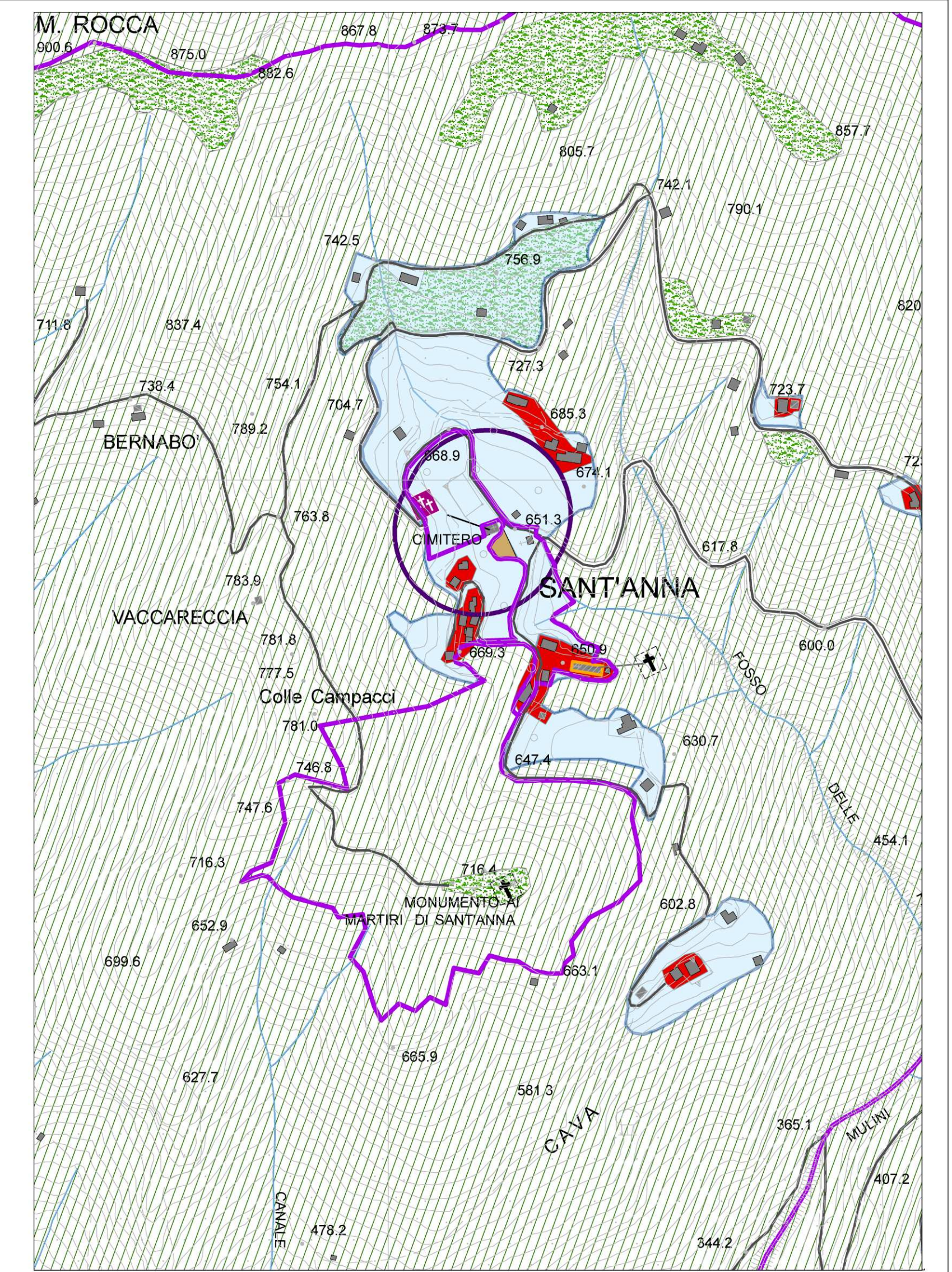
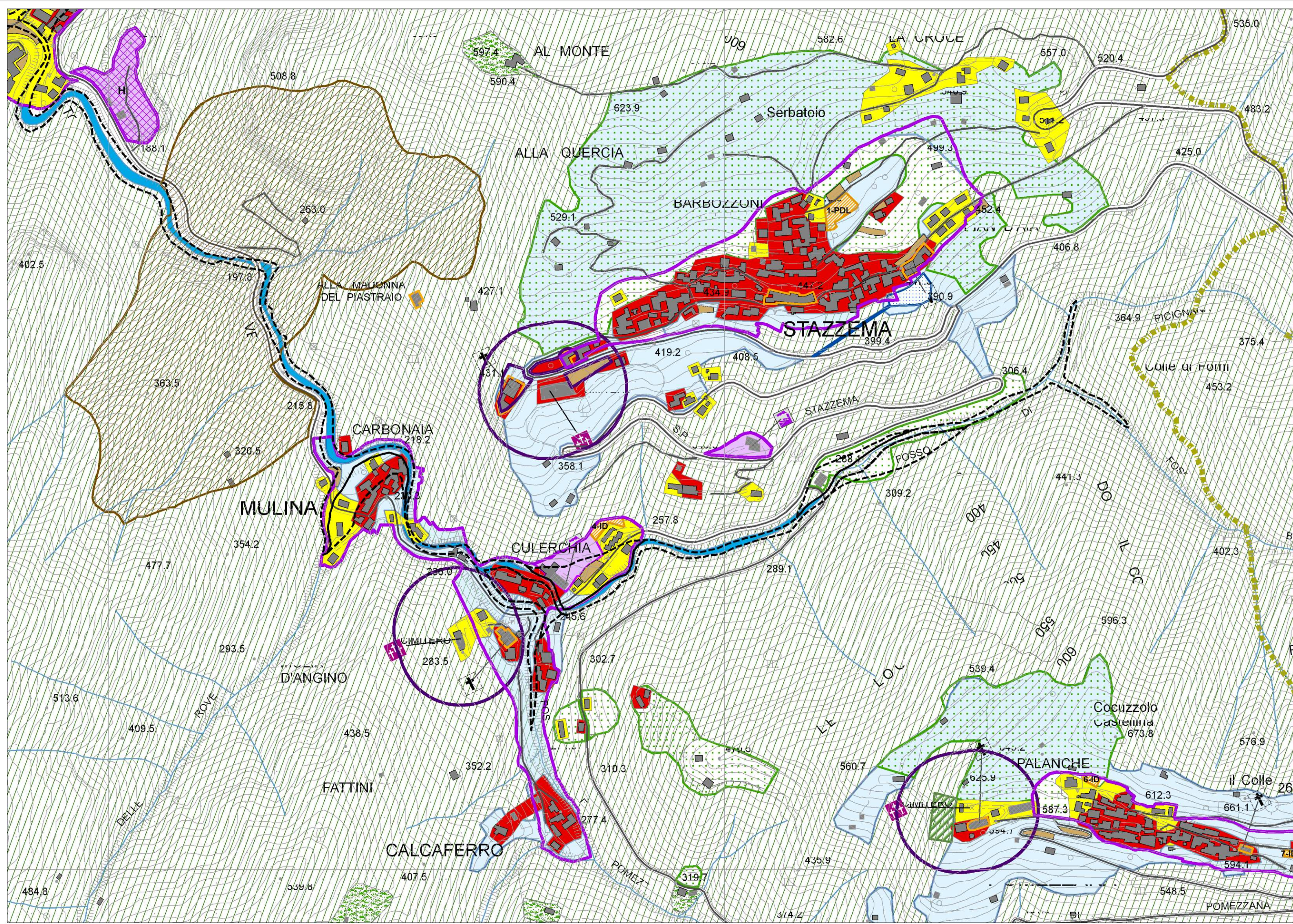

13 MULINA 14 STAZZEMA

15 S. ANNA

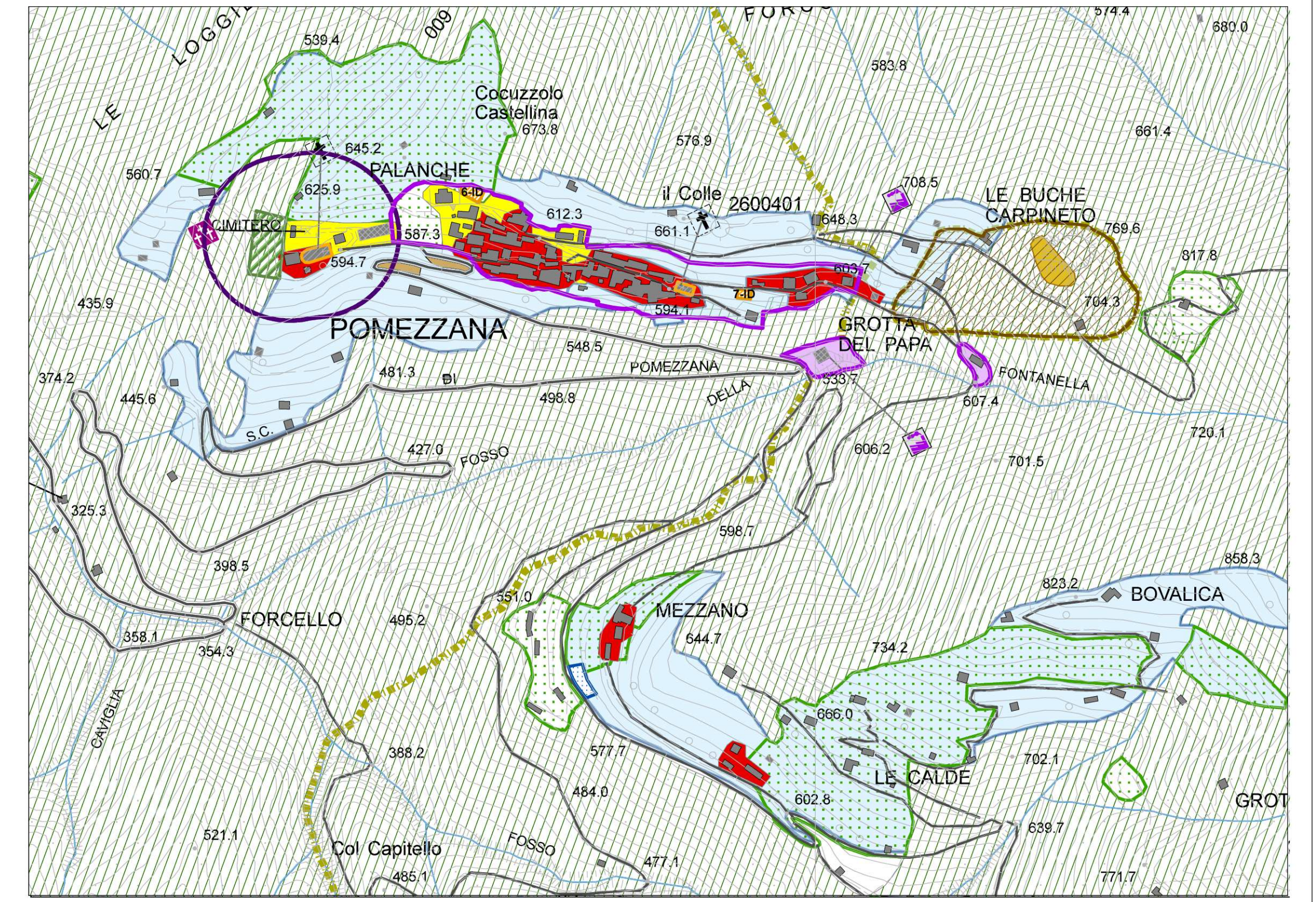
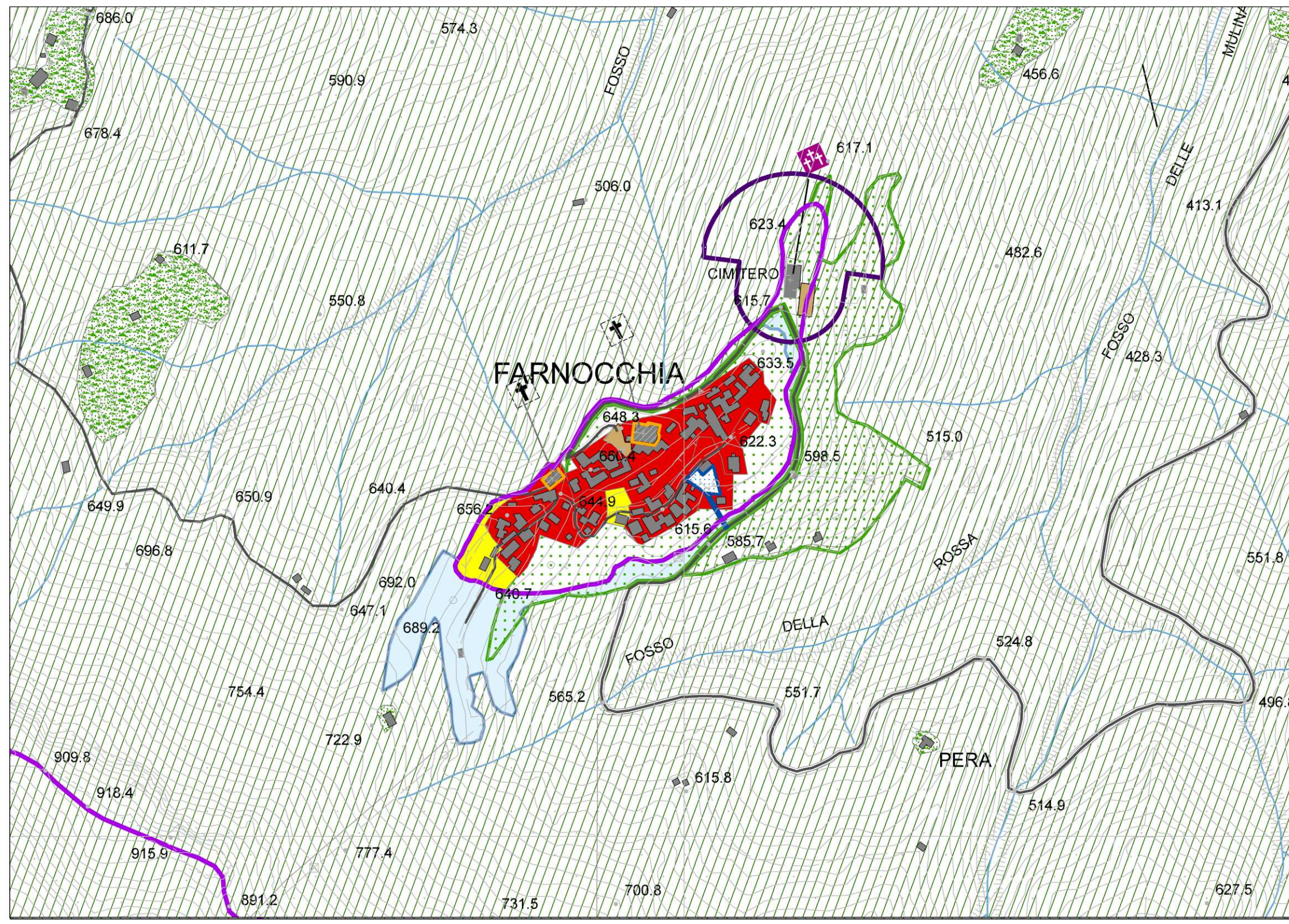

16 FARNOCCHIA

17 POMEZZANA

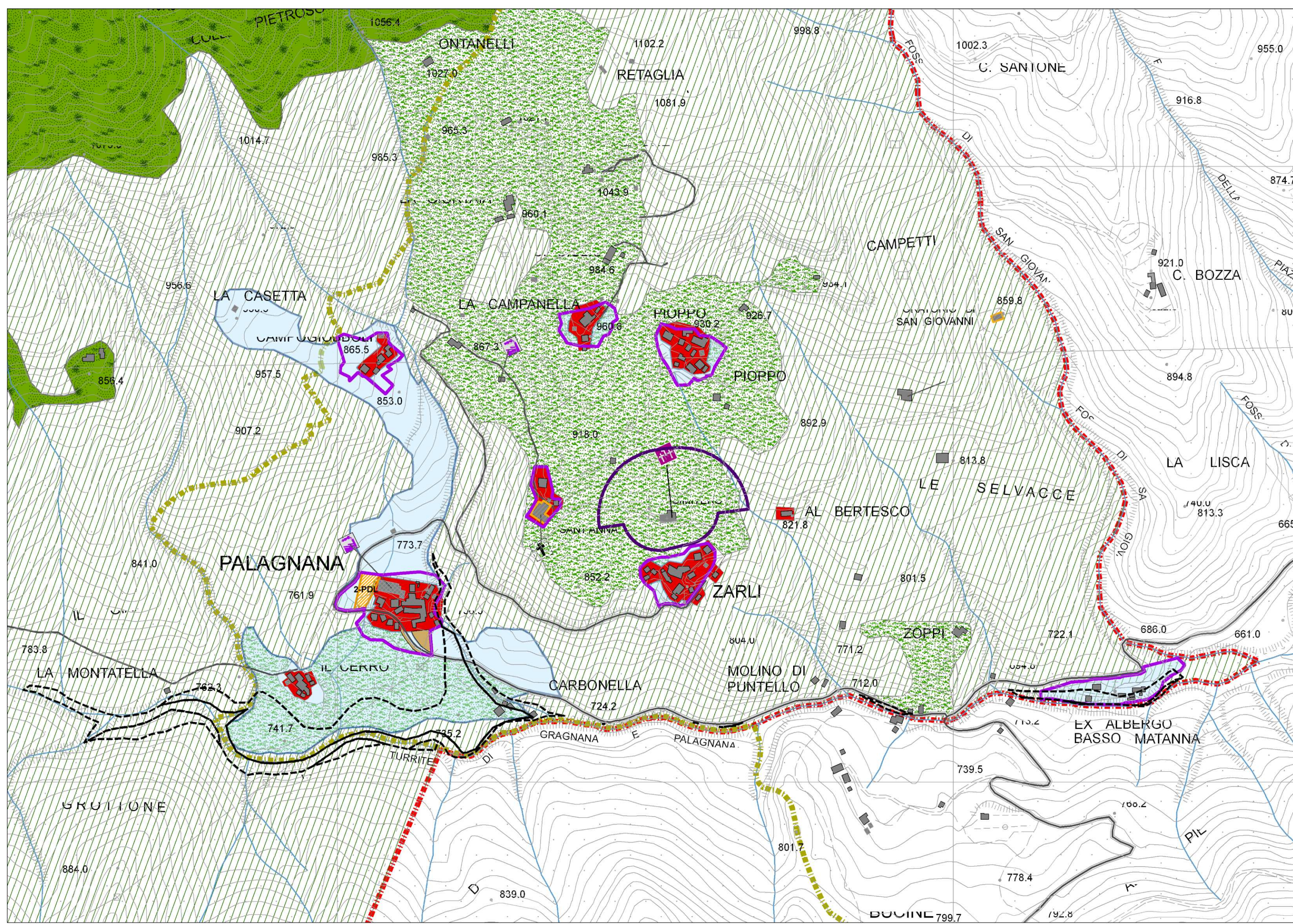

18 PALAGNANA

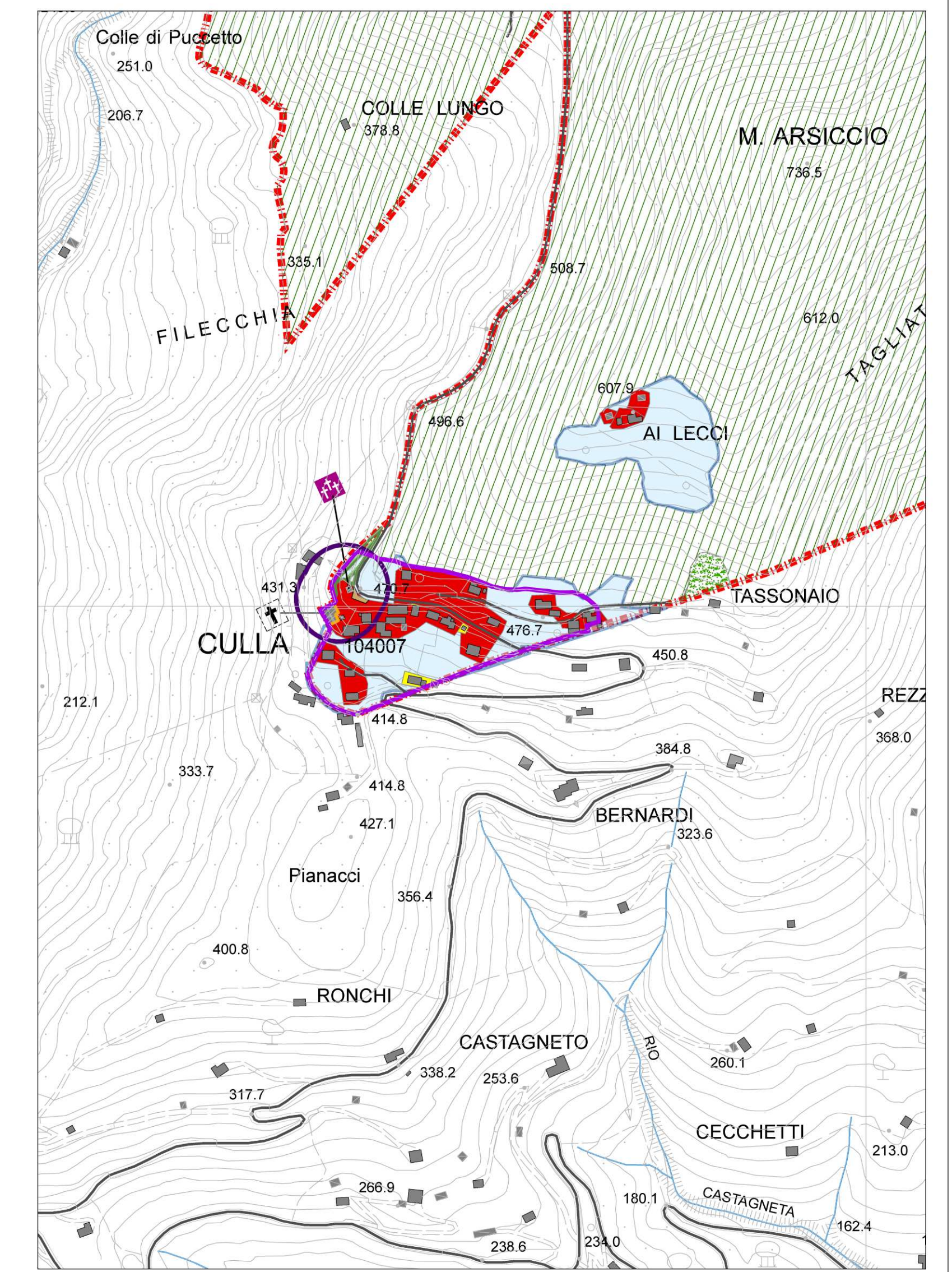

19 LA CULLA

LEGENDA

Struttura degli Spazi Urbani

Rete della viabilità
 - Viabilità principale esistente Art. 51
 - Viabilità di progetto Art. 52

Articolazione delle UTOE
 - Inseadimento di matrice storica Art. 25,26,28
 - Edifici di interesse storico Art. 26 C.3
 - Inseadimento residenziale recente Art. 33
 - Inseadimento residenziale di progetto Art. 34,35 e in formazione
 - Area industriale di riconversione Art. 36
 - Inseadimento produttivo consolidato Art. 38
 - Inseadimento produttivo di progetto Art. 40
 - Inseadimenti produttivi puntuali
 - P.I.P. Art. 40
 - Archeologia industriale Art. 42 - aree b
 - Argenteria
 - Chioderia
 - Distendino
 - Ex-polverificio
 - Ferreria
 - Molino
 - Area Ex miniera di Mercurio e Cinabro

Articolazione del Territorio Rurale
 - Allineamento roccioso Art. 7
 - Aree di crinale Art. 7
 - Aree boscate Art. 8
 - Aree a prato-pascolo e di interesse agricolo Art. 8
 - Aree dei terrazzamenti e di controllo dei caratteri del paesaggio Art. 9
 - Sistema agricolo collegato al Sistema Inseaditivo Art. 9
 - Cave Attive - Art.8
 - Aree di cava - Parco Alpi Apuane Art. 8
 - Area cava Francia Art. 8

Riferimenti cartografici di base
 - Edifici esistenti
 - Viabilità
 - U.T.O.E.
 - Reticolo idrografico
 - Confine Comunale
 - Limite Parco Alpi Apuane - 2007

Art. 60 PTC

0 125 250 500 750 1.000 Meters

