

Aldo Gherardi Architetto
Marco Lenzi Architetto

Plazza Dr. Luca Reggiani - 57026 Castagneto di Stazzema - 55032 Lucca



COMUNE DI STAZZEMA
Medaglia d'oro al valor militare

PROVINCIA DI LUCCA

REGOLAMENTO URBANISTICO
L.R.T. 1/05

Responsabile del Progetto urbanistico
Arch. Aldo Gherardi

Gruppo di lavoro
Arch. Marco Lenzi
Geom. Claudio Forghieri
Geom. Stefano Turri

Geologo incaricato
Dott. Mauro Allagosta

Consulente per la pianificazione
Arch. Stefano Modena

Collaboratori al progetto:
Geom. Serena Pardini
Simona Pierotti
Michele Armanini
Davide Pietrocchi
Alice Forghieri
Piera Marchetti

Responsabile del procedimento
Dott. Luca Canessa

Garante della Comunicazione
Ing. Valentina Maggi

Sindaco
Dott. Ing. Michele Silicani

Assessore ai Lavori Pubblici - Urbanistica - Assetto del Territorio
Rag. Maurizio Verona

TAV. 1 QP - Struttura degli spazi urbani - scala 1:5000

Data: Maggio 2010 Timbri:

Note:

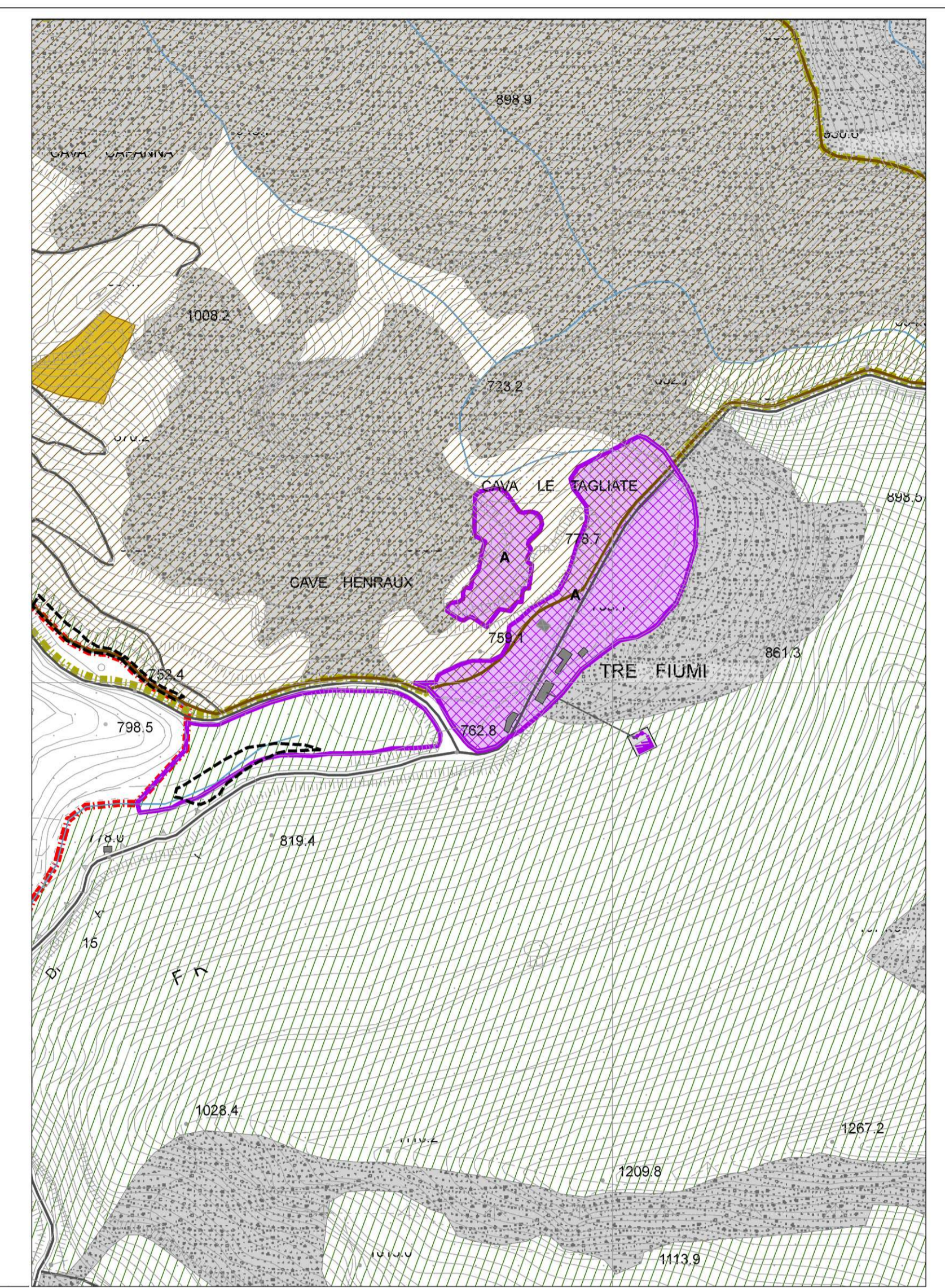
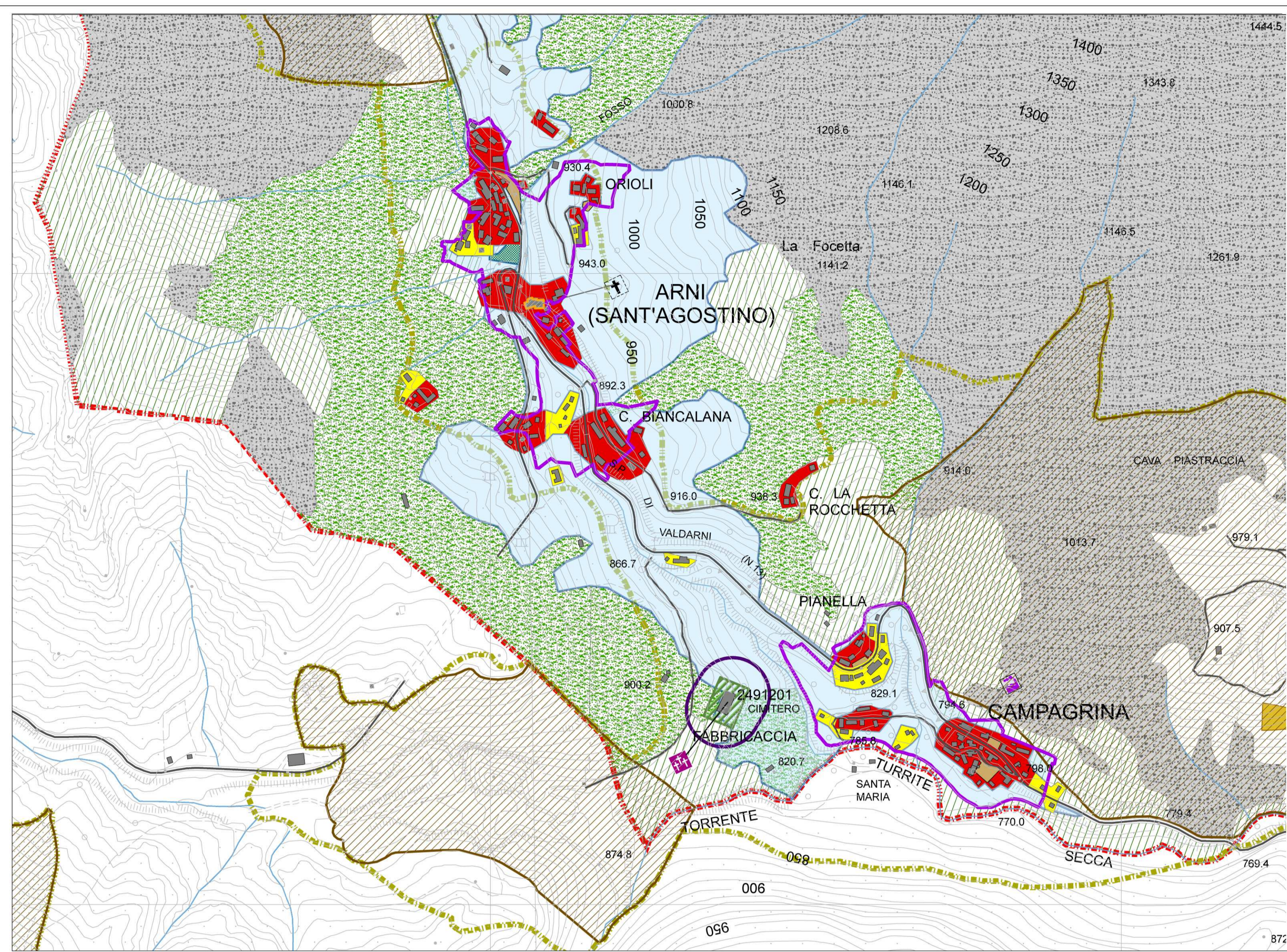

1-2 ARNI - CAMPAGRINA

3 TRE FIUMI

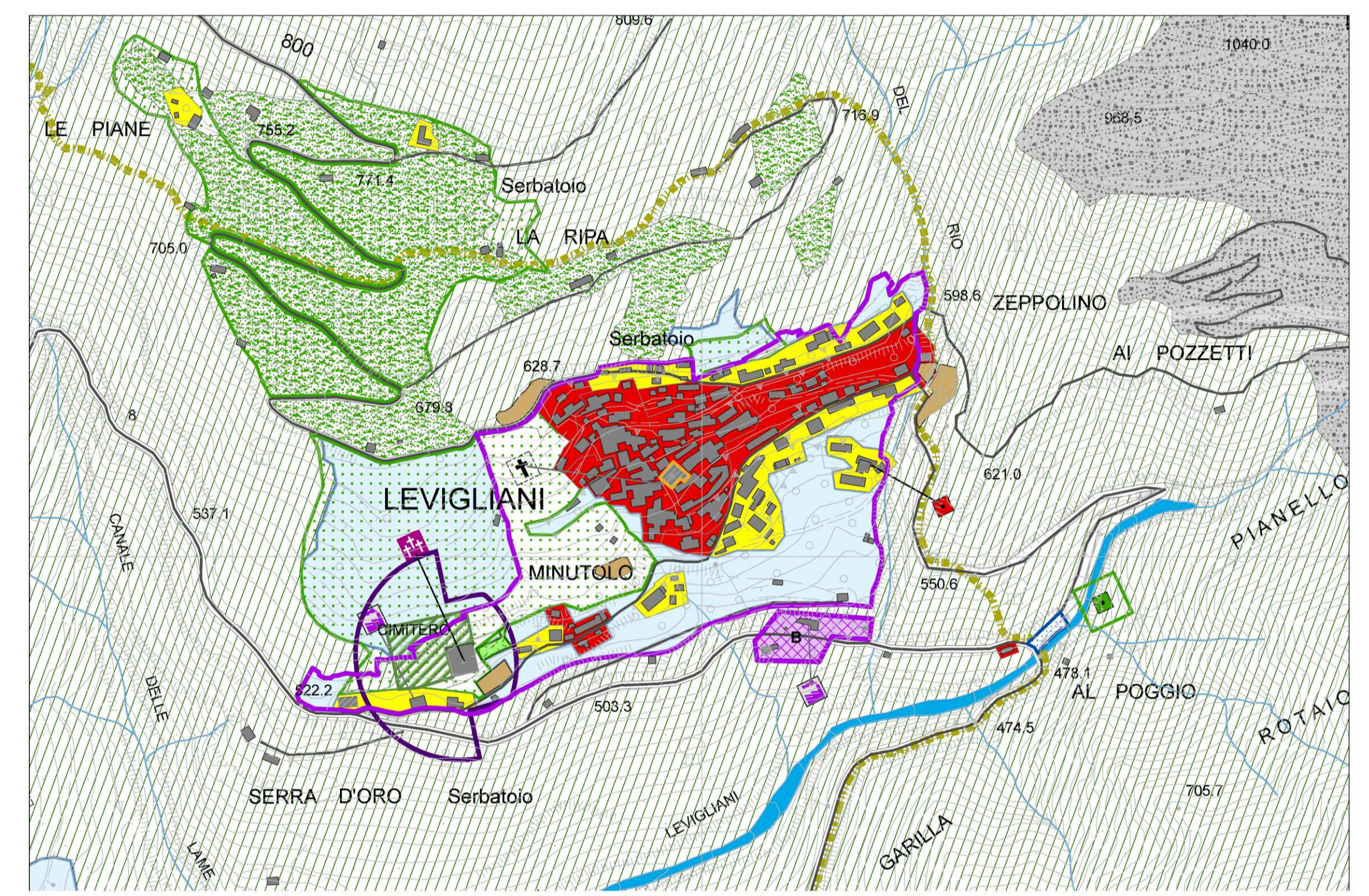
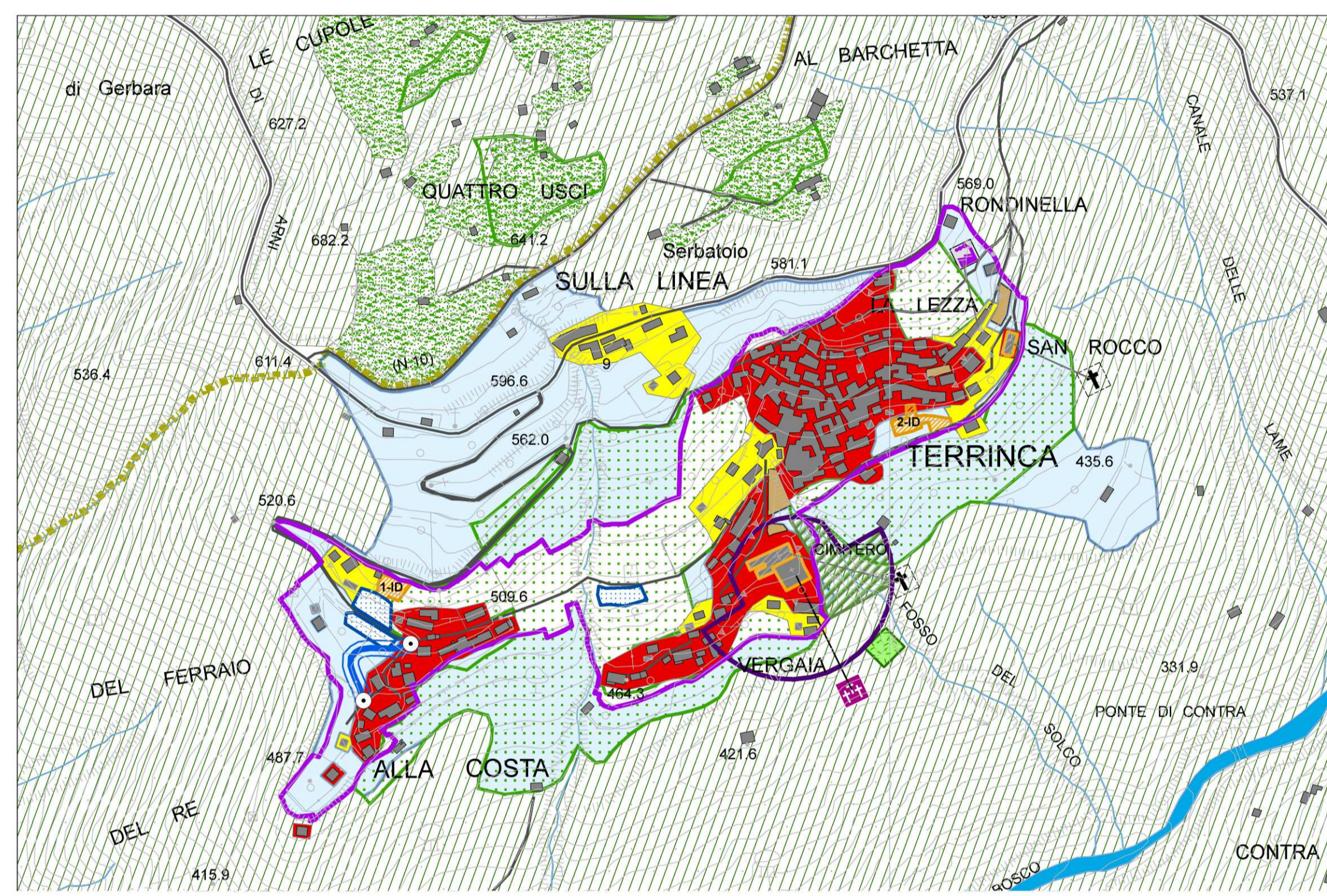

4 TERRINCA

5 LEVIGLIANI

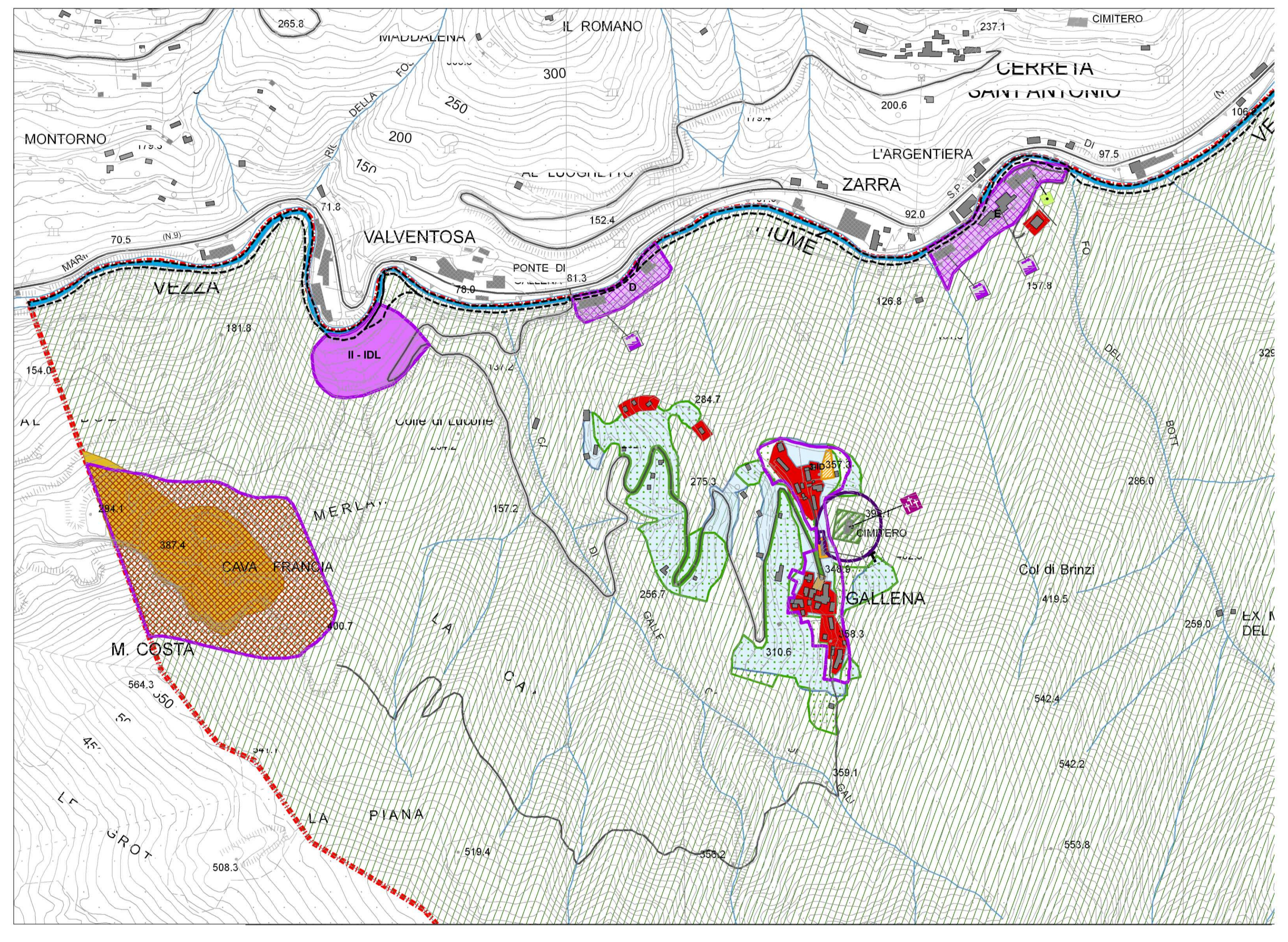
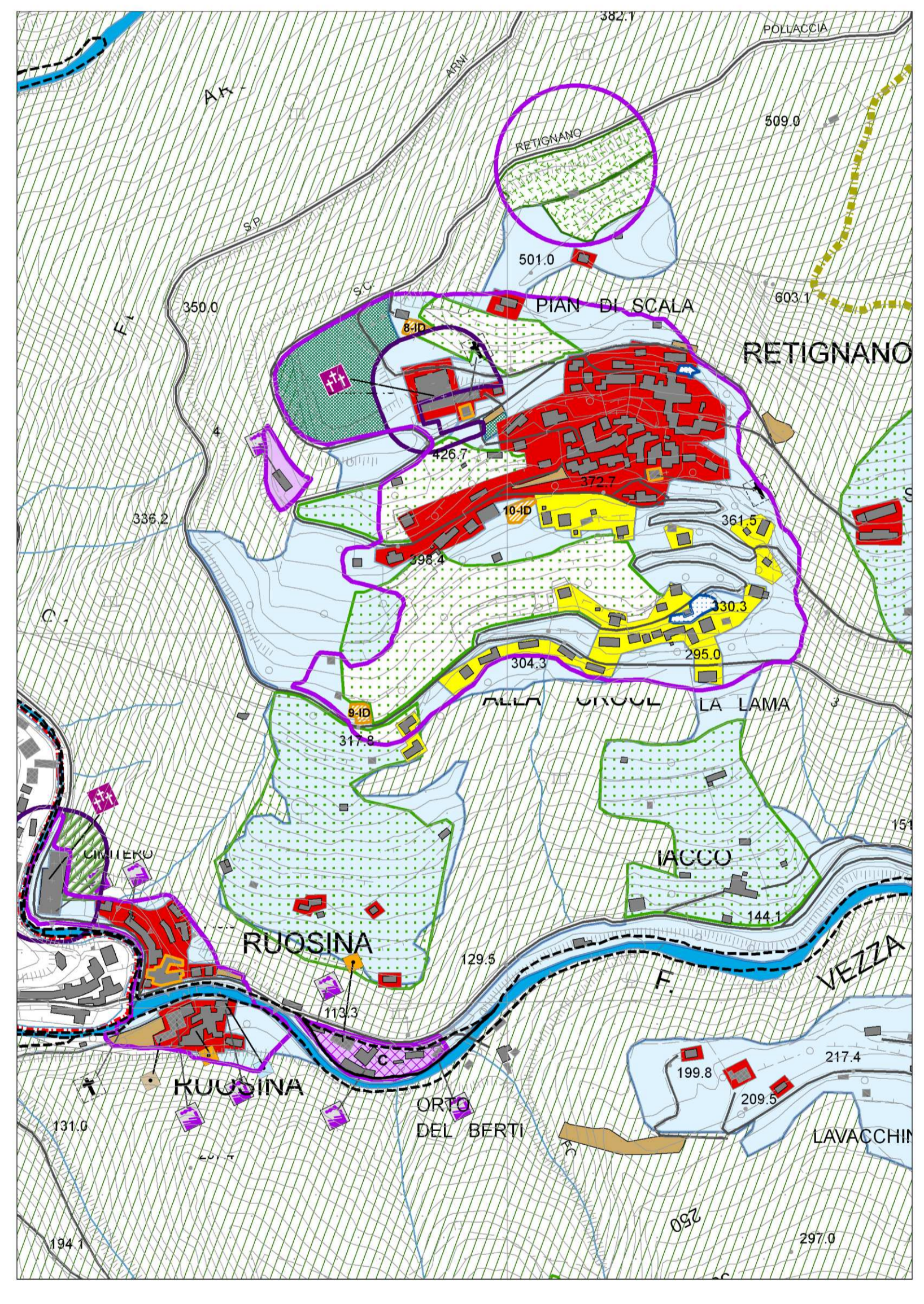

6-7 RETIGNANO - RUOSINA

8 GALLENA

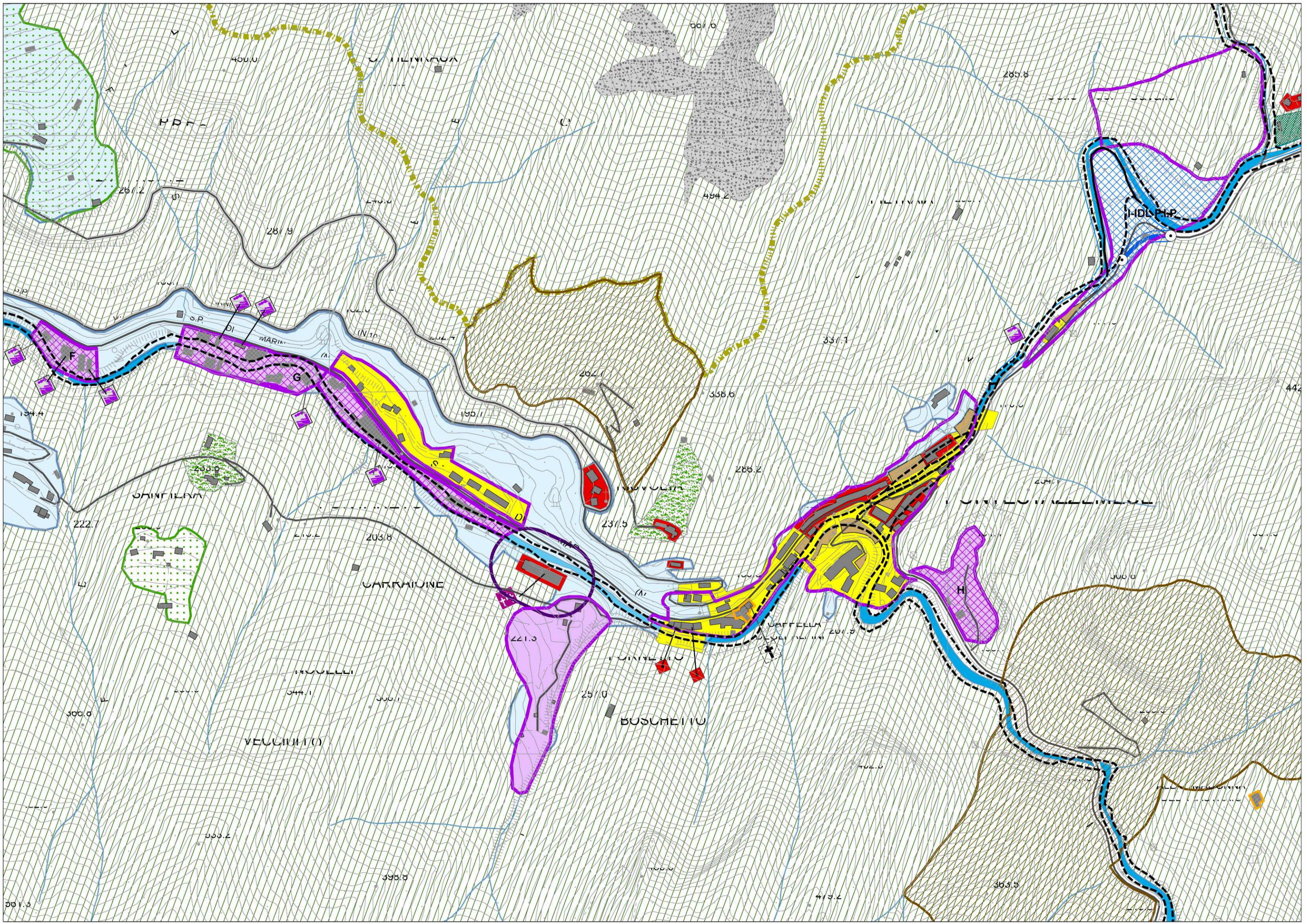
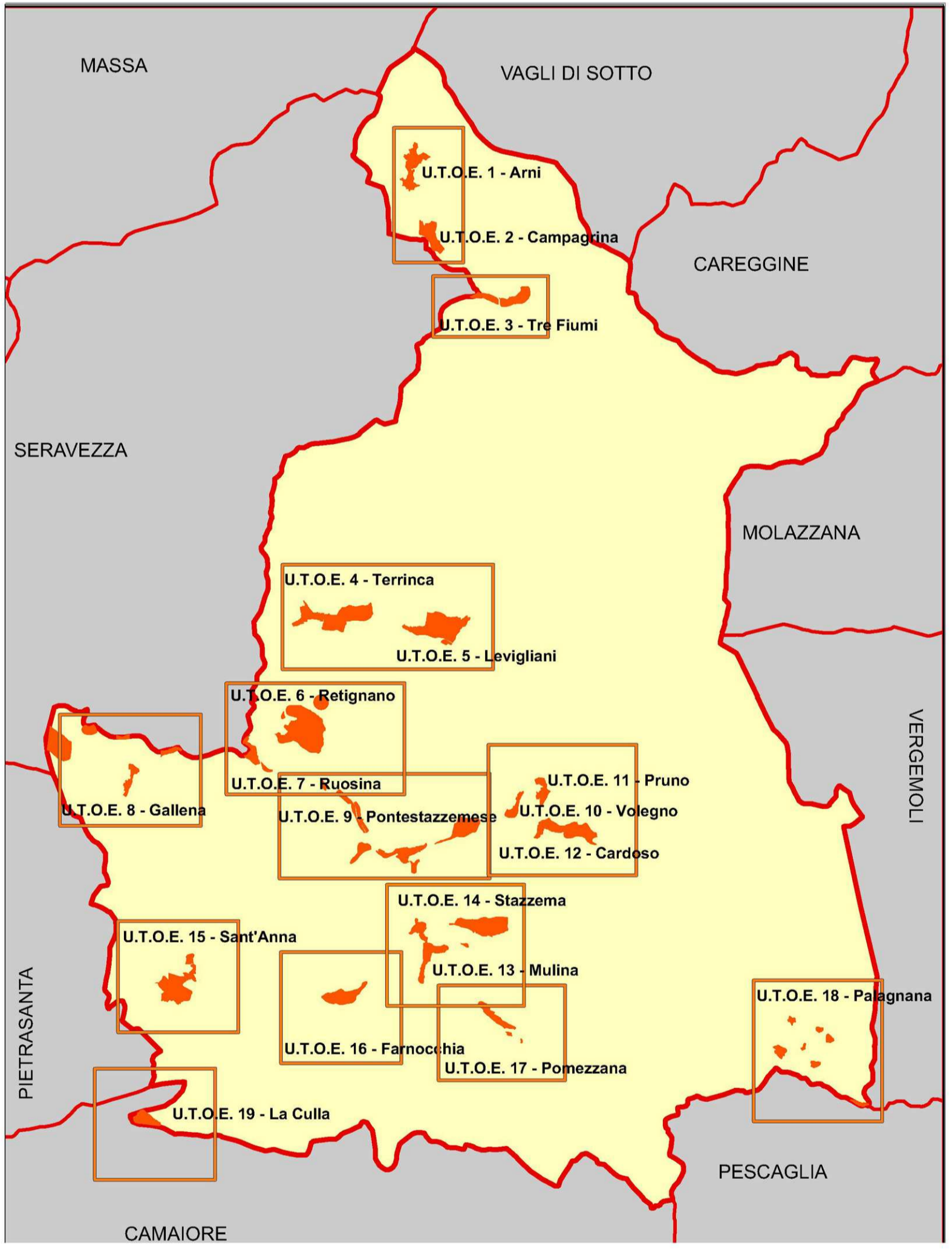

9 PONTESTAZZESE

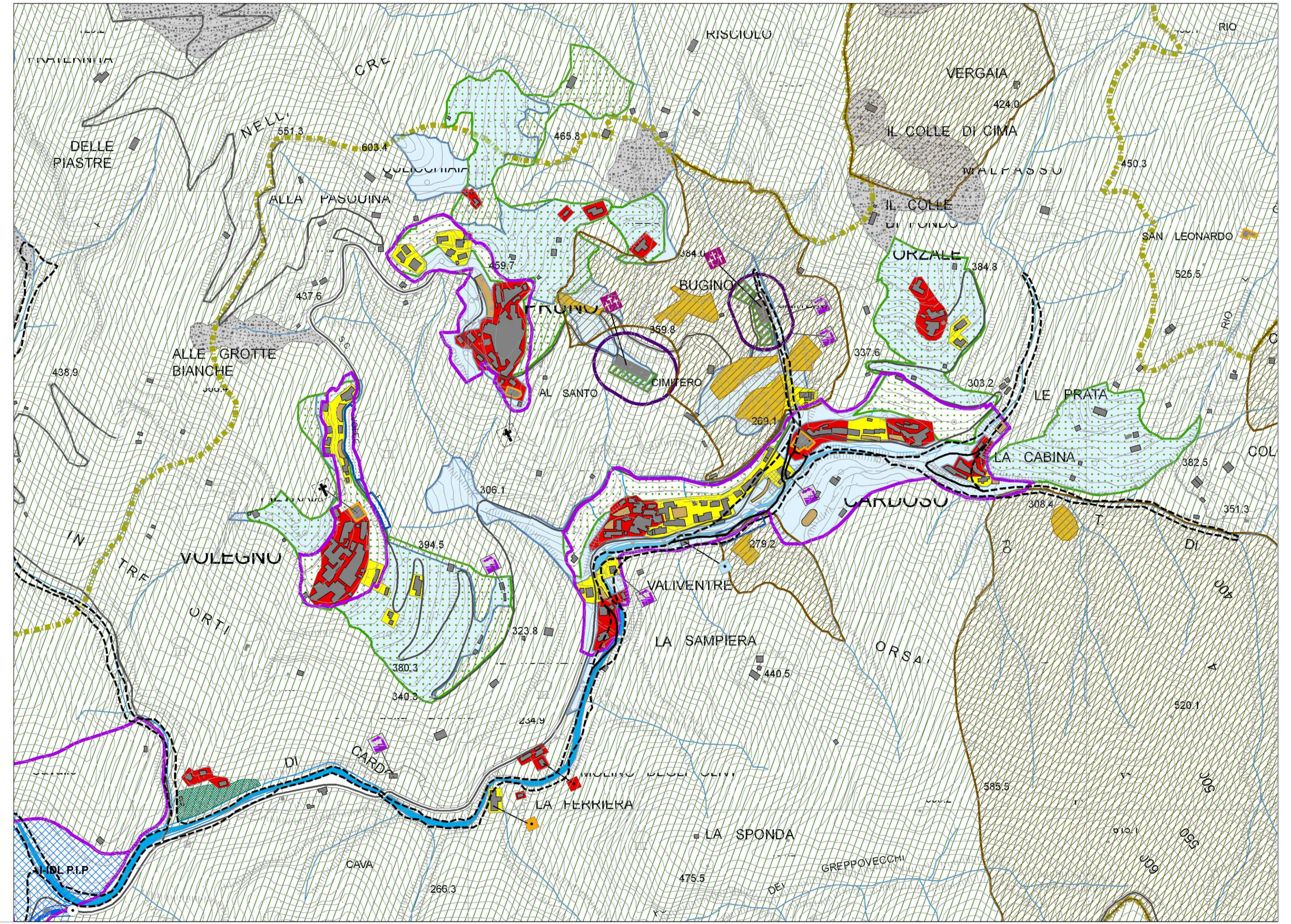

10-11-12 PRUNO - VOLEGNO - CARDOSO

LEGENDA

Struttura degli Spazi Urbani

Rete della viabilità

- Viabilità principale esistente Art. 51
- Viabilità di progetto Art. 52

Articolazione delle UTOE

- Innesadimento di matrice storica Art. 25,26,28
- Edifici di interesse storico Art. 26 C.3
- Innesadimento residenziale recente Art. 33
- Innesadimento residenziale di progetto Art. 34,35 e in formazione
- Area industriale di Riconversione Art. 36
- Innesadimento produttivo consolidato Art. 38
- Innesadimento produttivo di progetto Art. 40
- Innesadimenti produttivi puntuali
- P.I.P. Art. 40
- Architettura Industriale Art. 42 - aree b
- Argenteria
- Chioderia
- Densindio
- Exp-polverificio
- Ferreria
- Molino
- Area Ex miniera di Mercurio e Cinabro

Articolazione del Territorio Rurale

- Affioramento roccioso Art. 7
- Aree di ornato Art. 7
- Aree boscate Art. 8
- Aree a prato-pascolo e di interesse agricolo Art. 8
- Aree dei terrazzamenti e di controllo dei caratteri del paesaggio Art. 9
- Sistema agricolo collegato al Sistema Innesadito Art. 9
- Cavo Attivo Art. 8
- Area di cava - Parco Alpi Apuane Art. 8
- Area cava Franca Art. 8

Riferimenti cartografici di base

- Edifici esistenti
- Viabilità
- U.T.O.E.
- Reticolo idrografico
- Confine Comunale
- Limite Parco Alpi Apuane - 2007

Art. 60 PTC

0 125 250 500 750 1.000 Meters