

Aldo Gherardi Architetto  
Marco Lenzi Architetto

Provincia di Lucca

**COMUNE DI STAZZEMA**  
Medaglia d'oro al valor militare

PROVINCIA DI LUCCA

**REGOLAMENTO URBANISTICO**  
L.R.T 1/05

**Responsabile del Progetto urbanistico**  
Arch. Aldo Gherardi

**Gruppo di lavoro**  
Arch. Marco Lenzi  
Geom. Claudio Forghieri  
Geom. Stefano Turri

**Geologo incaricato**  
Dott. Mauro Allagosta

**Collaboratori al progetto:**  
Geom. Serena Pardini  
Simona Pierotti  
Michele Armani  
Davide Petrocchi  
Alice Forghieri  
Piera Marchetti

**Consulente per la pianificazione**  
Arch. Stefano Modena

**Garante della Comunicazione**  
Ing. Valentina Maggi

**Responsabile del procedimento**  
Dott. Luca Canessa

**Sindaco**  
Dott. Ing. Michele Silicani

**Assessore ai Lavori Pubblici - Urbanistica - Assetto del Territorio**  
Rag. Maurizio Verona

**TAV.** 4bis  
QC - Carta dei Vincoli  
Scala 1:10000

Data: Aprile 2009  
Note:

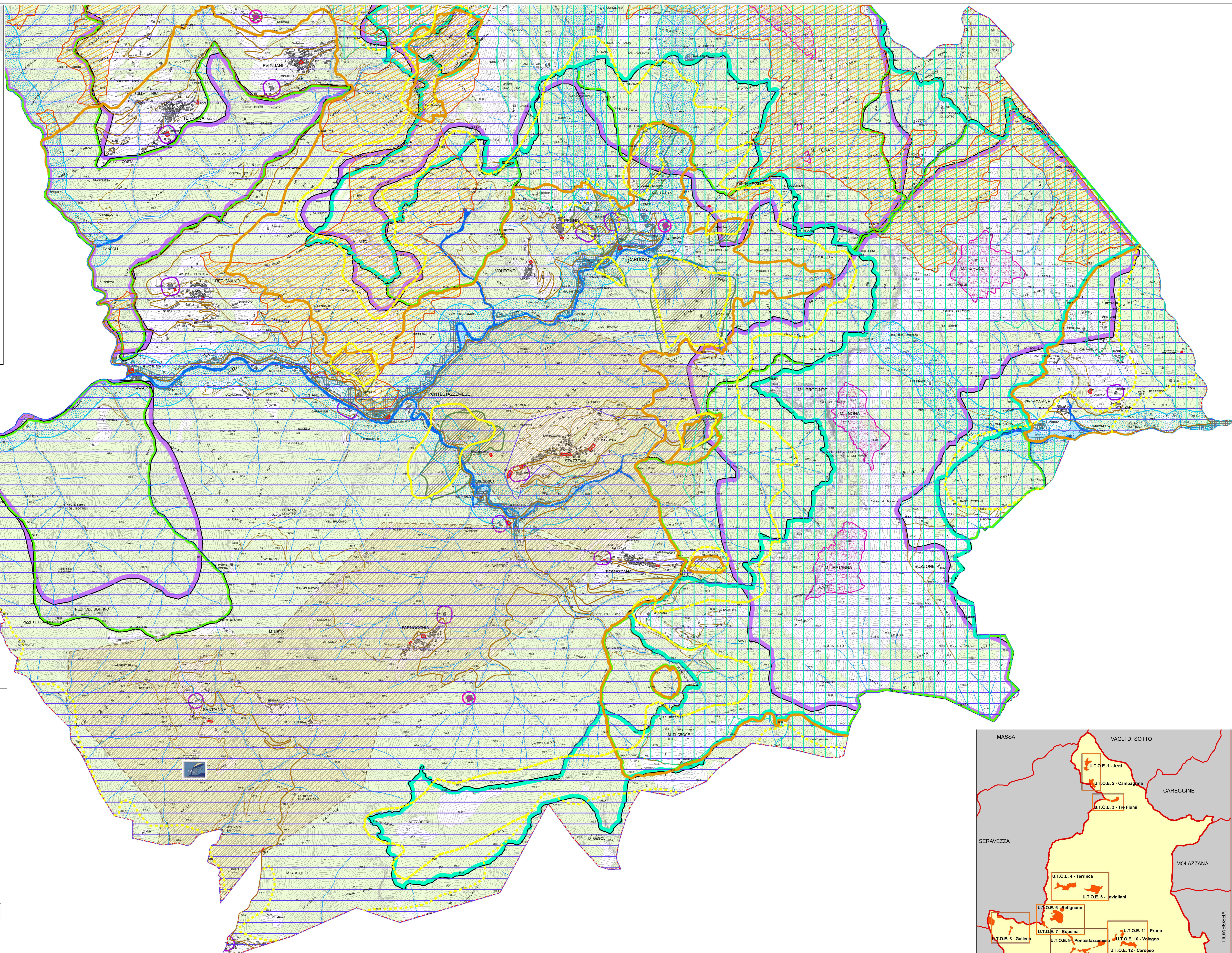

**LEGENDA**

**Carta dei Vincoli**

- Area in concessione di coltivazione mineraria soggetta a vincolo minerario R.D. 1443/1927
- Edificio a carattere monumentale Vincolo ai sensi ex D.L. 490/99
- Fiume, Torrente e Corso d'Acqua Art. 142 D.L. 42/2004 lettera C
- Fiume, Torrente e Corso d'Acqua non vincolato ai sensi dell'Art. 142 D.L. 42/2004 lettera C
- Parco Alpi Apuane L.R. 65/1997
- Parco Alpi Apuane Adozione D.C.D.P. n.46 del 28/11/07
- Parco Alpi Apuane - Area contigua Adozione D.C.D.P. n.46 del 28/11/07
- Rilievi con Altezze Superiori a 1200 m.s.l.m Art. 142 D.L. 42/2004 lettera D
- Alveo Fluviale Ordinario in Modellamento Attivo Art. 60 P.T.C. Lucca
- Sito di Interesse Archeologico Art. 142 D.L. 42/2004 lettera M
- Sito di Importanza Regionale S.I.R. Approvato con D.C.R. n°6 del 21/01/04
- Sito di Importanza Regionale S.I.R. - (ZPS) Approvato con D.C.R. n°6 del 21/01/04
- Sito di Importanza Comunitaria S.I.C. lettera C
- Territorio coperto da Foreste e da Bosco Art. 142 D.L. 42/2004 lettera G Art. 37 L.R. 39/2000
- Vincolo Paesaggistico Area di notevole interesse Pubblico Vincolo ai sensi ex D.L. 1497/39
- Vincolo Centinale Art. 57 D.P.R. 285
- Vincolo Idrogeologico R.D. 3287/1933
- Vincolo Militare Art. 7 L. 204/51
- Alveo di Naturale Esondazione Art. 60 P.T.C. Lucca

**Zona Gravata da Uso Civico**  
Art. 142 D.L. 42/2004 lettera H

- Beni di Uso Civico Individuati a seguito della verifica demaniale disposta dall'Associazione Intercomunale Versilia con Del. n°551 del 22/12/1983
- Beni di Uso Civico oggetto del Contenzioso Presso il commissariato agli usi civici di Roma tra il Comune di Stazzema, per conto della frazione di Arni e la sop. Herusa in merito alla disposta reintegra del Dott. G. De Tommaso con sentenza del 30/10/1982
- Circolo Glaciale Art. 142 D.L. 42/2004 lettera E
- Parco Nazionale della Pace di Sant'Anna

**Riferimenti cartografici di base**

- Edifici esistenti
- Viaibilità
- Confine Comunale
- Reticolo Ictografico

0 125 250 500 750 1.000 Meters

